

CALLE PIEDRA / BALASTRO + CORDÓN CUNETETA

AFECTACIONES ZONA A_7_4

Parte de padrón Nro: 4771

F.O.S. Normativo : 60 %

F.O.S. Propuesto: 38.13 %

RETIRO FRONTAL: 4.00 mts

RETIRO LATERAL: bilateral de 1.00 y 3.00 mts.

RETIRO DE FONDO: 20 % DE LA PROFUNDIDAD DEL PREDIO



CALLE ARACHANES / SIN ABRIR

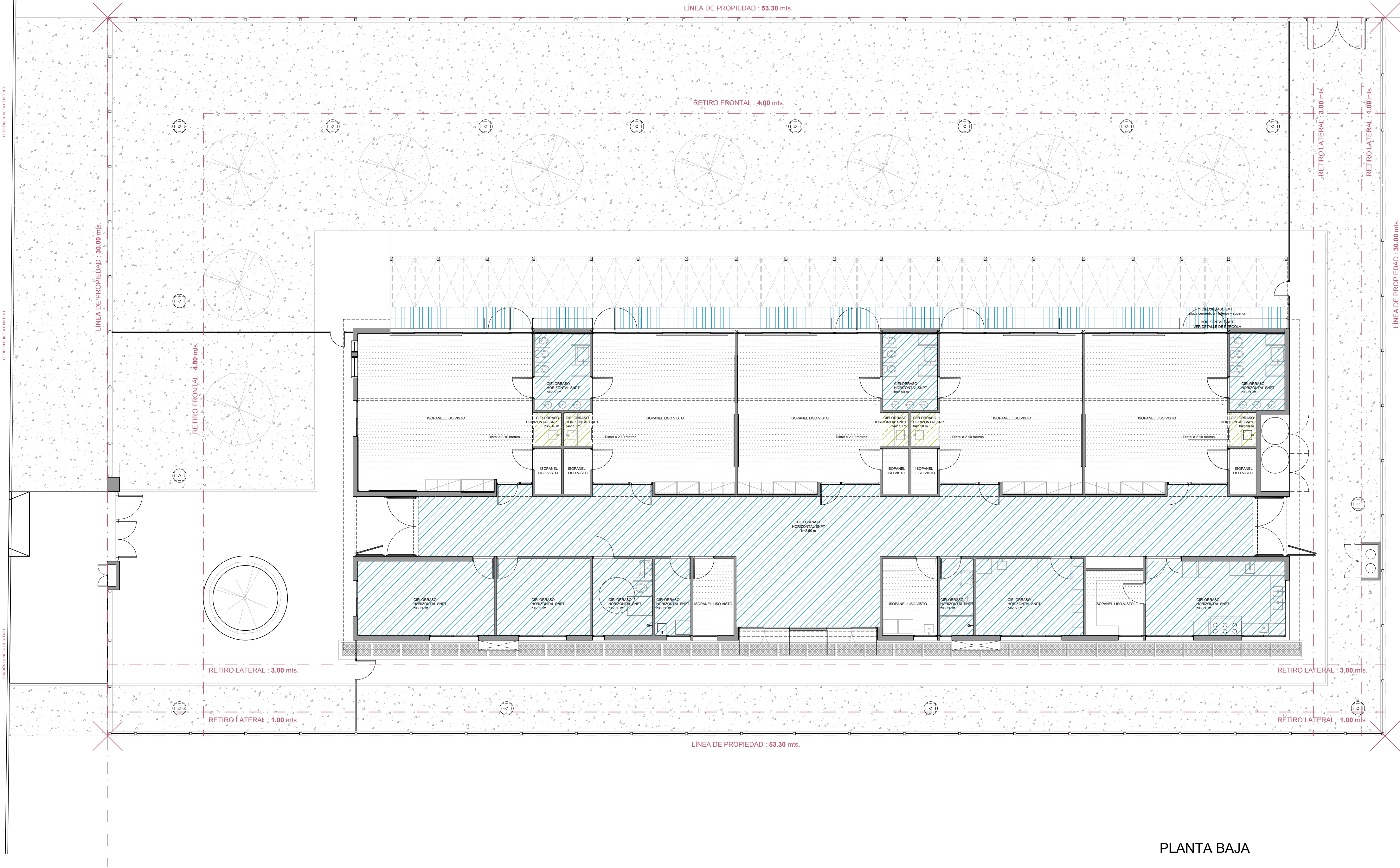

PLANTA BAJA

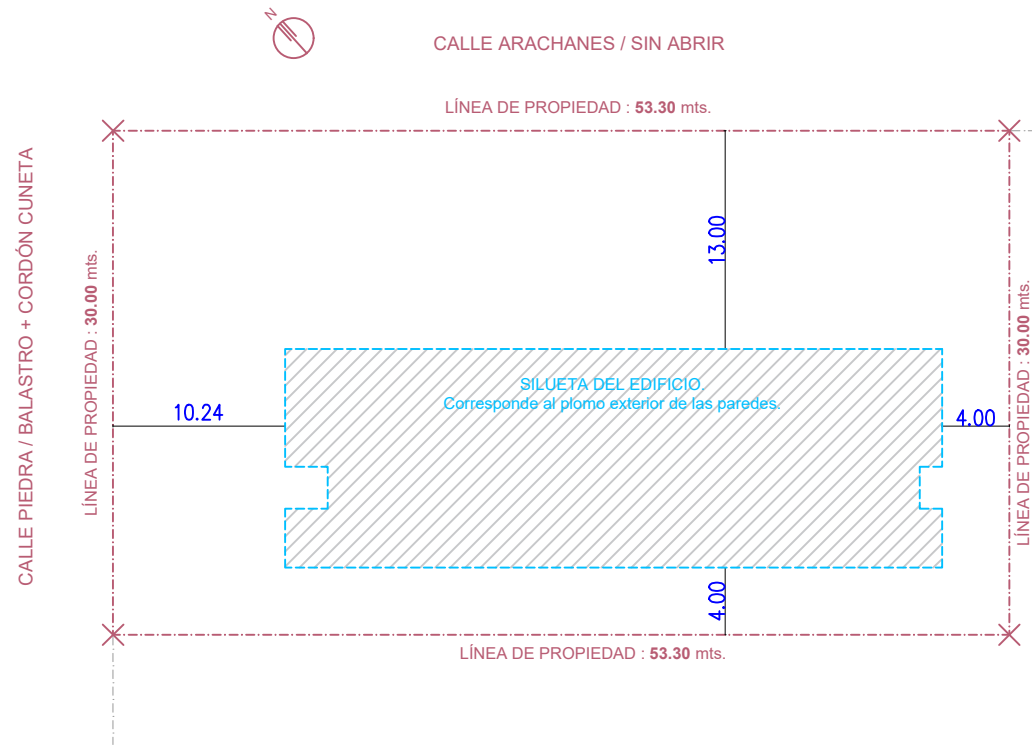

NOTA IMPORTANTE:

TODAS LAS DIMENSIONES QUEDAN SUJETAS A VERIFICACIÓN EN OBRA. LAS DIMENSIONES QUE APARECEN EN EL PLANO SON INDICATIVAS

EL ±0.00 SE CORRESPONDE A LA CURVA + 10.20 DEL PLANO DEL RELEVAMIENTO DEL AGRIMENSOR COINCIDENTE CON EL NPT INTERIOR DE P.B DEL EDIFICIO.

NO SE SOLICITA COLOCAR AISLACIÓN ACÚSTICA SOBRE EL CIELORRASO DE YESO.

- ISOPANEL LISO VISTO
- YESO h=2.10m SNPTI Horizontal
- YESO h=2.50m SNPTI Horizontal
- CEMENTICIA h=2.50m SNPTI Horizontal

Anteproyecto	
CAIF ROCHA CIUDAD - ROCHA	
DIRECCIÓN: Calles Piedras y Arachanes	
PADRÓN: 4771	
LLAMADO:	CÓDIGO DE OBRA: 101 FI TP RD
FECHA REALIZACIÓN:	
REVISIÓN 1	
2	
3	
4	
5	
Rubro	
ALBAÑILERÍA	
ESCALA: 1:100	ARCHIVO: CAIF ROCHA CIUDAD_Altazados_Cortes
Lamina	
PLANTA CIELORRASO 1:100	

	RESPONSABLE TÉCNICO
	NOMBRE
	Tel: TEL-CEL
	TECNICO ASESOR
	NOMBRE
	Tel: TEL-CEL

AL03